

# RENAULT CLIO



**DRIVE THE CHANGE**



## FINANCIRANJE

Renault s financijskom filijalom RCI nudi širok izbor financiranja.

## UGOVOR O SERVISU

Za još veću bezbrižnost Renault vam nudi mogućnost produljenja originalnog jamstva. Ugovor o produljenom jamstvu produžuje jamstvo do **6 godina** ili do **150 000 prijeđenih kilometara**. Ugovorom o održavanju možete dodatno osigurati redovne servisne preglede te zamjenu potrošnih dijelova.

## RENAULT ASSISTANCE

Za otklanjanje kvara na licu mjesta ili vuču vozila do najbližeg servisa, mreža **Renault Assistance** stoji vam na raspolaganju 24 sata na dan, 7 dana u tjednu, pozivom na besplatni broj u Hrvatskoj **0800 10 80**, ili iz inozemstva +385 1 4693 718.

## USLUGE RENAULTOVE MREŽE

Ovlašteni Renault servisi osiguravaju najbolju kvalitetu održavanja i popravka te pružaju jamstvo u trajanju od 1 godine na obavljene radove kao i na originalne Renault dijelove. Kvaliteta tih dijelova jednaka je kvaliteti onih dijelova koji su upotrijebljeni pri prvoj ugradnji pa tako čuvaju originalnu vrijednost vašeg vozila. **Usluge Renault Minuta za karoseriju** (radovi na boji karoserije, svjetlima, vjetrobranskom staklu, ...) možete koristiti bez prethodnog najavljanja.

## TKO ZNA BOLJE NEGO RENAULT KAKO ODRŽAVATI VAŠ RENAULT

### SLUŽBA ZA ODNOS S KUPCIMA

Za sva eventualna pitanja ili informacije Renault vam stavlja na raspolaganje **besplatni** telefonski broj i internetsku stranicu:

- besplatni telefon: **0800 15 16**
- internetska stranica: **www.renault.ba**



**VEĆ 113 GODINA  
NAŠA JE VIZIJA DA  
AUTOMOBIL KOJI ŽELI  
BITI U SKLADU SA SVOJIM  
VREMENOM UVIJEK MORA  
PREDSTAVLJATI NAPREDAK,  
ODGOVORNU OBAVEZU, TE BITI  
IZVOR ENTUZIJAZMA I TRAJNE  
MOBILNOSTI ZA SVE.**

U Renaultu smo se odavno uvjerali kako automobil mora biti prilagođen stilu života i očekivanjima svih korisnika. To nas je uvjerenje dovelo do toga da smo konstruirali "automobil života". Danas se pripadnost svom vremenu odražava u potrazi za trajnom i ekološki prihvatljivom mobilnošću, sigurnošću i kvalitetom, dostupnima što većem broju korisnika. To čvrsto uvjerenje bilo je vodilja prema osnivanju društva Renault Tech koje je specijalizirano za dizajniranje, proizvodnju i prodaju vozila za invalide. Želja nam je ponovno osmisliti automobil koji može zauzeti novo mjesto u društvu, bolje se prilagoditi njegovim izazovima te uvijek predstavljati napredak za čovječanstvo. U tom duhu danas za sve korisnike razvijamo i izbor vozila na električni pogon.

**DRIVE THE CHANGE.**



# SADRŽAJ

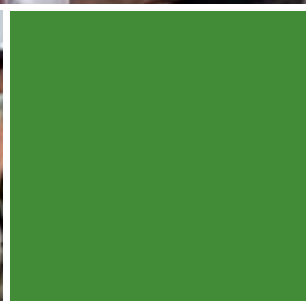

## **CLIO**

NAVIGACIJSKI SUSTAV	04 > 05
CLIO GRANDTOUR	06 > 07
UDOBNOST I TEHNOLOGIJA	08 > 09
CLIO S PAKETOM SPORT I GT TE CLIO RS	10 > 11

## **CLIO PODROBNIJE**

SIGURNOST / NAVIGACIJSKI SUSTAV	12
DODATNA OPREMA	13
UREĐENJE UNUTRAŠNOSTI	14 > 15
AMBIJENTI	16
BOJE KAROSERIJE	17
NAPLATCI	18
DIMENZIJE	19

**CLIO:**

**4 REDIZAJNIRANA AUTOMOBILA S PRVORAZREDNIM FUNKCIJAMA**

**CLIO: VIŠE OD AUTOMOBILA, PRAVI UZOR MEĐU AUTOMOBILIMA ...**

**SLIJEDITE ZACRTANI PUT UZ POMOĆ NAVIGACIJSKOG SUSTAVA**

**CARMINAT TOMTOM® NOVE GENERACIJE**





Dolazi. Odiše neočekivanim stilom. Bljesak sunčeve svjetlosti ističe elegantan oblik, naglašena ramena, profilirana prednja svjetla. Čiste konture graciozno sijeku zrake. Poput kapi vode. Sportskog karaktera. Zrači snagom i plemenitošću. Nenadmašna privlačnost...



## **CLIO GRANDTOUR**

IZNIMKA U SVAKIDAŠNJICI.



Možda je ovo cesta kojom ih svako jutro vozite u školu. Možda je ovo putovanje kao i svako drugo. Jer i ovaj je dan poput svih ostalih. A ipak, sasvim je poseban. Clio Grandtour, snažan i izniman, vodi ih u nepoznato. Bit će to neočekivan kraj tjedna, vrijeme zajedničkih užitaka. Počinje ovdje, u unutrašnjosti. U kabini obasjanoj svjetlošću koja budi osjećaj spokoja. Tišinu blago narušavaju samo dječje brojalice. Jedinstveno putovanje. Kao i svako putovanje u Clio Grandturu.

# UDOBNOST I TEHNOLOGIJA

UNUTARNJA LJEPOTA.





Sve u Cliju doprinosi osjetilnim užicima ... Ponajprije, dojam prostornosti na pet udobnih sjedala koja će velikodušno primiti svakog putnika. Opuštenu ugođaju doprinosi i kombinacija privlačnih materijala, oblika i boja. Za još ugodnije putovanje, na raspolaganju su vam USB i Aux priključci preko kojih možete spojiti digitalne glazbene uređaje i slušati omiljenu glazbu. Renault Clio opremljen je i GPS modulom posljednje generacije koji omogućuje niz novih usluga. Navigacijski sustav Carminat TomTom® najnovije generacije, proizvod svjetski priznate specijalizirane tvrtke TomTom®, objedinjuje cjelovit paket učinkovitih funkcija, dostupnih preko priručnoga daljinskog upravljača. Bogata ponuda internetskih usluga jamči jednostavno ažuriranje sustava.

# CLIO S PAKETOM SPORT I GT

IZNIMNI UŽICI.



# CLIO RS

OČIT SPORTSKI KARAKTER



Clio Renault Sport iznenađuje snagom i prijanjanjem u zavojima. Uravnotežena sportska šasija spaja užitak u vožnji i vrlo visok stupanj sigurnosti. Radi boljeg prijenosa okretnog momenta na podlogu i točnog upravljanja, os rukavca izmaknuta je u odnosu na os amortizera pa su funkcije amortiziranja i upravljanja međusobno neovisne. Šasija Cup potpuno je podređena visokim performansama. Sparena je s novim upravljačkim mehanizmom koji zbog smanjenja prijenosnog omjera za 7,5% djeluje izravnije. Točnost i lakoća upravljanja stoga su optimalne, a osjećaj za upravljačem vjeran.



1

## 1. SVJETLA KOJA PRATE ZAVOJ

Automatski se aktiviraju (pri brzini manjoj od 60 km/h) pri ulasku u zavoj i proširuju vidno polje.



2

## 2-3. PREDNJA I STRAŽNJA SVJETLA ZA MAGLU

Poboljšavaju vidljivost u slučaju magle ili kiše.



3

## 4. ISKLJUČIVANJE SUVOZAČEVA ZRAČNOG JASTUKA

Za posve sigurno postavljanje dječjeg sjedalana suvozačevo sjedalo.



4

## 5. SUSTAV PRIČVRŠĆIVANJA ISOFIX

S tri točke pričvršćivanja dječjeg sjedala na stražnja bočna sjedala, ISOFIX omogućuje pouzdano i sigurno postavljanje dječjih sjedala. (Sjedalo DuoPlus dostupno je u okviru dodatne opreme).



5

## 6. PREDNJI NASLONI ZA GLAVU

Renaultov sustav zaštite obuhvaća naslone za glavu nove generacije koji jamče najveću zaštitu u slučaju udara u stražnji dio vozila.



6

## 7. EURO NCAP

U Cliju je sigurnost putnika na prvom mjestu. Na Euro NCAP-ovim\* testnim sudarima osvojio je pet zvjezdica na području zaštite odraslih osoba.

\*Euro NCAP (European Car Assessment Program) je neovisna organizacija.

## 1. NAVIGACIJSKI SUSTAV CARMINAT TOMTOM® NOVE GENERACIJE

U Renaultove automobile ugrađen je navigacijski sustav Carminat TomTom® nove generacije. Riječ je o cjenovno pristupačnom i vrlo jednostavnom sustavu koji objedinjuje cjelovit paket korisnih funkcija. Raznovrsnim se funkcijama jednostavno i sigurno pristupa daljinskim upravljačem.

Aplikacija TomTom® Home jednostavna je za uporabu i nudi široku paletu usluga koje se mogu preuzeti s interneta.



1

## DODATNA OPREMA



### 1. OPREMA ZA "HANDS FREE" TELEFONIRANJE (BLUETOOTH®)

Uz pomoć uređaja Parrot možete sigurno telefonirati u vožnji. S modelom Mki-9100 još ćete moći slušati glazbu sa svojeg USB ključa, iPod-a ili drugog audiouređaja.

Kataloški br.: 77 11 454 166

### 2. KUTIJA S AUDIOPRIKLJUČCIMA

Ova će vam dodatna oprema savršeno odgovarati ako vaše vozilo nema USB priključak. Omogućuje vam da spojite prenosivi audiouređaj i upravljate njime komandama na upravljaču, a u utičnicu Aux možete ukopčati bilo koji drugi audioizvor.

Kataloški br.: 77 11 426 075 (RAD07)



### 3. PRENOSIVI PRETINAC

Postavlja se na stražnje srednje sjedalo i može služiti kao naslon za ruke.

Kataloški br.: 77 11 237 736

### 4. NOSAČ BICIKLA NA KUKI I KROVNI KOVČEG

Za slobodno vrijeme odaberite nosač za bicikle na kuki, koji se može preklopiti radi nesmetanog pristupa prtljažniku, i krovni kovčeg Touring Line koji se postavlja na originalne aluminijske krovne nosače.

Kataloški br.: 77 11 430 091 -  
Thule Euroride 943 / za 3 bicikla  
77 11 427 495 -  
Touring Line 480 L - (cmi)



### 5. KORITO PRTLJAŽNIKA S PREGRADAMA

Preklopive aluminijske pregrade omogućuju slaganje u 35 različitih kombinacija. U zasebnim će odjeljcima svaki predmet naći svoje mjesto.

Kataloški br.: 77 11 237 297 - Berline, Coupe  
77 11 423 156 - Grandtour (bez pregrada)



### 6. OBLOGA PRTLJAŽNIKA OD PJENASTE GUME

Savršeno je prilagođena dimenzijama prtljažnika, nije skliska, periva je, savitljiva i može se reciklirati.

Kataloški br.: 77 11 426 649 - ne za Grandtour



### 7. ISPUŠNI SUSTAV

Kromirana ispušna cijev s dvostrukim završetkom naglašava sportski karakter vašeg novog Clia.

Kataloški br.: 77 11 230 489 - ne za Grandtour



### 8. SREDIŠNJI NASLON ZA RUKE

Budući da je podesiv po nagibu, ovaj se naslon prilagođava vašem položaju pri vožnji, a ujedno služi i kao praktični pretinac.

Kataloški br.: 77 11 426 030 - tamnosivi



### 9. TEPISI

Veoma kvalitetne podne obloge skrojene su po mjeri vozila i savršeno mu pristaju. Pridonose sigurnosti i bojama su usklađene s unutrašnjošću.

Gumene ili tekstilne: izaberite Renaultove podne obloge koje vam najviše odgovaraju.

Kataloški br.: 77 11 424 550 - Relief Evolution



### 10. MREŽA U PRTLJAŽNIKU

Mreža s tri odjeljka dodatno je mjesto za odlaganje manjih predmeta u prtljažniku.

Kataloški br.: 77 11 227 502 - ne za Grandtour



### 11-12. KOMPLET SPORTSKE OPREME

Renault nudi bogat izbor elemenata kojima možete naglasiti dinamičan dizajn novog Clija po vlastitom ukusu. Karakter vašeg Clija izražavaju prednji spojler koji dolazi zajedno s letvicama pragova i stražnji difuzor sa skladnom dvostrukom ispušnom cijevi. U skladu s dinamičnim izgledom vozila, sportski komplet upotpunjuje stražnji gornji spojler.



11



12

13

## UREĐENJE UNUTRAŠNJOSTI



**AUTHENTIQUE**  
Suvremenost i jednostavnost.  
Clio Authentique s tamnosivim  
presvlakama.

### AVANTAGE

#### Ugodan osjećaj.

Clio Advantage nudi unutarnju udobnost po mjeri: vozačevo sjedalo podesivo po visini, električno podizanje prednjih stakala ...





#### **NIGHT&DAY**

##### **Dizajn i sportski duh.**

Upravljač presvučen kožom i crna maska prednjih svjetala naglašavaju Cliovu dinamičnost. Night & Day ima tamnosivu kombinaciju unutrašnjosti.

# AMBIJENTI

## PAKET SPORT

### Izgled i sportski duh.

Stil Clija s paketom Sport izražava se u detaljima: posebnim presvlakama s oznakom S, letvicom armaturne ploče s crni uzorkom nalik na šahovnicu, bočnim i krovnim ukrasnim vrpcama, kućištima vanjskih retrovizora i prednjom letvom branika u crvenoj ili bijeloj boji ...



## GT

### Sportski duh i stil.

Sportski upravljač, posebne presvlake s oznakom GT, bijele podloge brojača, aluminijske papučice: osjetite stil Clija GT u njegovoj unutrašnjosti. Dinamičnom izgledu doprinose 16-inčni aluminijski naplatci. Odlično prijanjanje, osobitost verzije GT, dodatno naglašavaju kromirana ispušna cijev s dvostrukim završetkom te obloge pragova.



## RS

### Sportska elegancija.

Crna kućišta vanjskih retrovizora, crvene kočne čeljusti, dvostruki završetak ispušne cijevi ugrađen u difuzor, kožom presvučeni upravljač Renault Sport sa žutim šavom po sredini, izvezen natpis Renault Sport na naslonima za glavu... Uronite u užitke!

## BOJE



LEDENO BIJELA (OV 369) ŽARKO CRVENA (OV 727) ALU SIVA (TE D69) SIVA CASSIOPÉE (TE KNG) BEŽ CENDRÉ (TE HNK) PLAVA GRIS (TE J47) PLAVA EXTRÊME (TE RNA)



MALTEŠKO PLAVA (TE RNT) CRVENA DYNA (TE NNJ) BISERNO CRNA (NV 676) SMEDA MOKA (TE CNB)

OV = obična  
NV = biserna  
TE = boja s efektom  
Metalik boje = NV i TE

AMBIJENTI	BOJE										
	Ledeno bijela OV 369	Žarko crvena OV 727	Alu siva TE D69	Siva Cassiopée TE KNG	Bež Cendré TE HNK	Plava Gris TE J47	Plava Extrême TE RNA	Malteško plava TE RNT	Crvena Dyna TE NNJ	Biserno crna NV 676	Smeda Moka TE CNB
AUTHENTIQUE	●	●	○	○	○	○	○	-	○	○	-
EXPRESSION	●	●	○	○	○	○	○	-	○	○	-
NIGHT & DAY	●	●	○	○	○	○	○	-	○	○	-
PAKET SPORT	●	●	-	-	-	-	○	-	-	○	-
GT	●	-	○	○	-	-	-	○	○	○	-

## POSEBNE BOJE ZA GT I RS



LEDENO BIJELA (OV 369) PLAVA SPORT (OV J45) CRVENA TORO (OV NNF) BIJELA GIVRE NACRE (TE QND) ALU SIVA (TE D69) SIVA ASPHALTE (OV KNQ)



MAKAHA SIVA (TE F60) MONACO PLAVA (TE RNC) ŽUTA SIRIUS (TE J37) ZELENA ALIEN (TE DNR) CRNA PROFOND (TE GNA)

OV = obična; TE = metalik boja



Renault Clio ispunjava sljedeća tri kriterija:

- proizvodi se u tvornici sa certifikatom ISO 14001, odnosno malim utjecajem na okoliš
- ima količinu CO<sub>2</sub> manju od 140 g/km ili ga pokreće biogorivo
- više od 5% plastičnih dijelova izrađeno je od reciklirane plastike, a na kraju vijeka trajanja može se reciklirati više od 85% vozila.

Oznakom eco<sup>2</sup> Renault se obvezuje na skrb o vozilu tijekom njegova cjelokupnog životnog vijeka.

## NAPLATCI



UKRASNI POKROV DERMIC 15"



UKRASNI POKROV FAR AWAY 15"



UKRASNI POKROV TARANIS 15"



NAPLATAK DEL ARTE 15"



NAPLATAK LYRIA 16"



NAPLATAK SOLONIA 16"



NAPLATAK CANASTA MÉTALLIQUE 16"



NAPLATAK CANASTA BIJELE BOJE 16"



NAPLATAK DARK METALLIC (GT) 16"

## POSEBNI NAPLATCI ZA RENAULT SPORT



NAPLATAK AX-L ALUMINIUM



NAPLATAK AX-L METALNO SIVA



NAPLATAK CUP BIJELE



NAPLATAK CUP CRNA



NAPLATAK BEBOP  
S DIJAMANTNIM SJAJEM

# DIMENZIJE



NOVI CLIO	3 VRATA	5 VRATA
ZAPREMNINA prtljažnika (dm <sup>3</sup> , standard ISO)		
Ispod police straga	288	288
Do krova s preklapljenim stražnjim sjedalima	1 038	1 038
<b>DIMENZIJE (mm)</b>		
<b>A</b> Međuosovinski razmak	2 575	2 575
<b>B</b> Ukupna dužina	4 027	4 027
<b>C</b> Prevjes sprijeda	830	830
<b>D</b> Prevjes straga	622	622
<b>E</b> Trag kotača sprijeda	1 472	1 472
<b>F</b> Trag kotača straga	1 470	1 470
<b>G</b> Ukupna širina / s rasklopljenim retrovizorima	1 707 / 2 025	1 707 / 2 025
<b>H</b> Visina praznog vozila	1 493	1 493
<b>H1</b> Visina praznog vozila s otvorenim prtljažnikom	2 003	2 003
<b>J</b> Visina praga prtljažnika praznog vozila	687	687
<b>K</b> Razmak vozila od tla pod opterećenjem	>= 120	>= 120
<b>L</b> Duljina putničkog prostora: prednja i stražnja sjedala	1 677	1 677
<b>M</b> Širina u visini laktova sprijeda	1 402	1 400
<b>M1</b> Širina u visini laktova straga	1 412	1 394
<b>N</b> Širina u visini ramena sprijeda	1 382	1 380
<b>N1</b> Širina u visini ramena straga	1 363	1 343
<b>P1</b> Visina od kuka do krova sprijeda	907	907
<b>P2</b> Visina od kuka do krova straga	861	861
<b>Y</b> Otvor prtljažnika pri vrhu		848
<b>Y1</b> Otvor prtljažnika pri dnu	894	894
<b>Y2</b> Unutarnja širina između blatobrana		1 028
<b>Z</b> Visina otvora prtljažnika	652	652
<b>Z1</b> Najveća duljina tovarnog prostora (od vrata prtljažnika do preklopljene stražnje klupe)	1 306	1 306
<b>Z2</b> Duljina tovarnog prostora iza stražnje klupe	675	675
<b>Z3</b> Visina prtljažnog prostora ispod police	541	541

NOVI CLIO GRANDTOUR	
ZAPREMNINA prtljažnika (dm <sup>3</sup> , standard ISO)	
Ispod police straga, bez poda prtljažnika	439
Ispod police straga, s podom prtljažnika	403
od toga iznad poda	331
od toga ispod poda	72
Do krova s preklapljenim stražnjim sjedalima	1 277
<b>DIMENZIJE (MM)</b>	
<b>A</b> Međuosovinski razmak	2 575
<b>B</b> Ukupna dužina	4 228
<b>C</b> Prevjes sprijeda	830
<b>D</b> Prevjes straga	823
<b>E</b> Trag kotača sprijeda	1 472
<b>F</b> Trag kotača straga	1 470
<b>G</b> Ukupna širina / s rasklopljenim retrovizorima	1 707 / 2 025
<b>H</b> Visina praznog vozila	1 513
<b>J</b> Visina praga prtljažnika praznog vozila	605
<b>K</b> Razmak vozila od tla pod opterećenjem	>= 120
<b>L</b> Duljina putničkog prostora: prednja i stražnja sjedala	1 677
<b>M</b> Širina u visini laktova sprijeda	1 400
<b>M1</b> Širina u visini laktova straga	1 394
<b>N</b> Širina u visini ramena sprijeda	1 380
<b>N1</b> Širina u visini ramena straga	1 343
<b>P1</b> Visina od kuka do krova sprijeda	907
<b>P2</b> Visina od kuka do krova straga	861
<b>Y</b> Otvor prtljažnika pri vrhu	
<b>Y2</b> Otvor prtljažnika pri dnu	943
<b>Y2</b> Unutarnja širina između blatobrana	
<b>Z</b> Visina otvora prtljažnika	770
<b>Z1</b> Najveća duljina tovarnog prostora (od vrata prtljažnika do preklopljene stražnje klupe)	1 453
<b>Z2</b> Duljina tovarnog prostora iza stražnje klupe	809
<b>Z3</b> Visina prtljažnog prostora ispod police	600

# RENAULT CLIO



([www.renault.ba](http://www.renault.ba))

Poduzeli smo sve kako bi sadržaj ovog materijala bio točan i ažuran u trenutku njegova tiskanja. Ovaj je dokument sastavljen na temelju predserija ili prototipa. Sukladno svojoj politici stalnog poboljšanja proizvoda, Renault Nissan Hrvatska d.o.o. zadržava pravo izmjene u bilo kojem trenutku karakteristika vozila i dodatne opreme opisanih i predstavljenih u ovoj brošuri. O izmjenama se Renaultove koncesionare obavještava u najkraćim rokovima. Ovisno o zemlji komercijalizacije vozila, verzije se mogu razlikovati, a neki dijelovi opreme nisu dostupni (bilo u seriji, bilo u opciji ili kao dodatna oprema). Za točne informacije o vozilu molimo vas da se obratite našem koncesionaru. Zbog tehničkih ograničenja tiska, prikazane boje u ovom materijalu mogu se pomalo razlikovati od stvarnih boja karoserije vozila ili materijala unutrašnjeg uređenja. Renault zadržava sva prava. Reprodukција cijelog ili jednog dijela ovog materijala u bilo kojem obliku ili na bilo koji način dozvoljena je samo uz prethodnu pisanu suglasnost Renault Nissan Hrvatska d.o.o.